ESTONIA • AHTME SCHOOL OF ARTS • 2023

Konkursi teema «Kuulates muusikat»
Contest theme «Listening to music»

XV RAHVUSVAHELINE LASTE KUNSTITÖÖDE KONKURSS „KUNST – MÄNG VÕI LOOMING?”

15TH INTERNATIONAL CONTEST OF CHILDREN ART WORKS “ART – PLAY OR CREATION?”

KONKURSI ŽÜRII / JURI OF CONTEST

Aimar Kristerson

- Maalikunstnik
- Tallinna Kunstikooli õpetaja
- Eesti Kunstiakadeemia õppejõud
- Eesti Maalikunstnike Liidu liige

2023. aasta teema "Kuulates muusikat", pakkus koos muusikaga võimaluse sisevaatluseks, väljaelamiseks ja enese teostuseks. Võimaldades noortel autoritel pintsli ja värviga seigelda reaalsuse ja kujutletava teljel, nagu köietantsija taeva all. Muusika on ju ajaline nähtus - kõlades vaid niikaua kuni pill mängib ja suu laulab. Kas on ikka nii, et pilli vaikides muusika sureb, või kõlab hinges edasi? Žürii peab oma tööd õnnestunuks, kui vaatajale avaneb sellel näitusel just selline muusika kuulamisega seotud mitmetahuline pilt. Seega tänab žürii kõiki konkursist osavõtjaid ja korraldajat, kes tegid selle ime nähtavaks.

Aimar Kristerson

- Artist
- Teacher of Tallinna Art School
- Lecturer of Estonian Academy of Arts
- Member of Estonian Artists Association

The theme of the year 2023, "Listening to Music," offered an opportunity to explore, express, and uplift through music, allowing young artists to navigate between reality and the imaginary with a brush and paint, like a tightrope walker beneath the sky. Music is a temporal phenomenon, echoing only as long as the instrument plays and the voice sings. Does music truly die when the instrument is silent, or does it resonate within the soul? The judges consider their work successful if the viewer experiences a multi-faceted depiction related to listening to the music in this exhibition. Therefore, the judges express gratitude to all participants in the competition and the organizer who made this wonder visible.

Elena Howarth

- Kunstikriitik
- Narva Muuseumi Kunstigalerii programmimänedžer
- Kunstiajaloo õpetaja

Kõik sellel rahvusvahelisel võistlusel osalejad saavutasid oma elus väikese võidu. Väikesed võidud annavad kokku suure professionaalse edu. Soovin noortele kunstnikele mitte reeta oma kutsumust, olla töökas ja visa. Ja selles, et teil on annet, me ei kahtle sugugi!

Elena Howarth

- Art critic
- Program Manager of Narva Museum Art Gallery
- Art history teacher

All participants in this international competition achieved a small victory in their lives. Small victories accumulate to form significant professional success. I wish young artists not to betray their calling, to be hardworking and persistent. And in your talent, we have no doubt whatsoever!

Aarne Hanni

- Kunstnik
- Kohtla-Järve Kunstide kooli kunstiosakonna õppealajuhataja, kunstiõpetaja.
- MTÜ Kohtla-Järve Kunstnike Ühenduse asutajaliige ja juhatuse esimees

Žürii liikmena oli mul privileeg näha kõiki konkursile saadetuid töid: eri vanuses autoritelt, eri tasemel ja oma mitmekülgsuses. Igal tööl oli oma ilu ja võlu, kuid komisjon pidi neist esile tõstma vaid mõned. Töödest valiku tegemisel aitas kaasa töö sisu rikkalikkus, meisterlikkus, originaalsus, julgus, teemakohasus. Selle aasta konkursi teema oli muusika ja põnev oli näha, kuidas noored autorid seda teemat kunstis kujutasid. Kutsun üles noori autoreid ka tulevikus julgelt ennast kunstikeeles väljendama.

Aarne Hanni

- Artist
- Teacher of Kohtla-Järve School of Arts

As a jury member, I had the privilege to witness all the entries submitted to the competition: from authors of different ages and diverse skill levels. Each work had its own beauty and charm, but the commitee had to highlight only a few. The richness of content, skill, originality, courage, and relevance to the theme contributed to the selection of works. The theme of this year's competition was music, and it was exciting to see how young artists depicted it in their art. I encourage young authors to boldly express themselves in the language of art in the future.

AUHINNAD / PRIZES
I GRUPP / GROUP I
9 -13 aastased / 9 to 13 years old

I KOHT / 1st PLACE
EMMA BRITTA OTSALAINEN
13 aastane / years old
Kool/School - Tapa Muusika- ja Kunstikool
Eesti / Estonia
Õpetaja/Teacher -
Õpetaja Renee Aua

I KOHT / 1st PLACE
LYYLI TÄHTILAAKSO
10 aastane / years old
Kool/School – Hämeenlinna visuaalsete kunstide kool
Soome / Visuaalisten taiteiden koulu AIMO, Finland
Õpetaja/Teacher – Maria Kaisa Hast ja Anni Honkajuuri

II KOHT / 2nd PLACE
ALEKSANDRA LEONTJEVA
13 aastane / years old
Kool/School – Kohtla-Järve Kunstide kool
Eesti / Estonia
Õpetaja/Teacher – Viktoria Krivoglazova

II KOHT / 2nd PLACE
VALEERIA PAVLENKO
13 aastane / years old
Kool/School – Ahtme Kunstide kool
Eesti / Estonia
Õpetaja/Teacher – Olga Ratsõborskaja

III KOHT / 3rd PLACE
BEATE LOTE KAZMINA
14 aastane / years old
Kool/School – Tukums Art School
Läti / Latvia
Õpetaja/Teacher – Sigita Sternberga

III KOHT / 3rd PLACE
TALIS VALDE
13 aastane / years old
Kool/School – Tapa Muusika- ja Kunstikool
Eesti / Estonia
Õpetaja/Teacher – Renee Aua

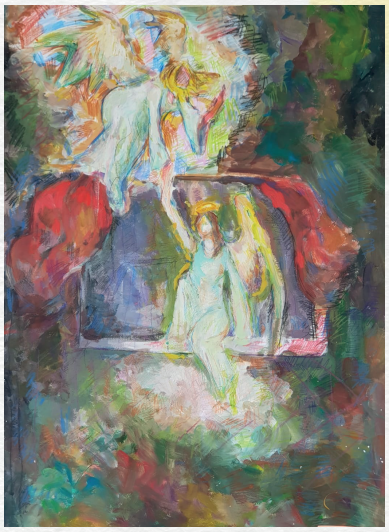

MEISTERLIKKUSE AUHIND / AWARD OF MASTERY

KAROLINA LUKJANOVITŠ

12 aastane / years old

Kool/School – Ahtme Kunstide kool
Eesti / Estonia
Õpetaja/Teacher – Irina Anissimova

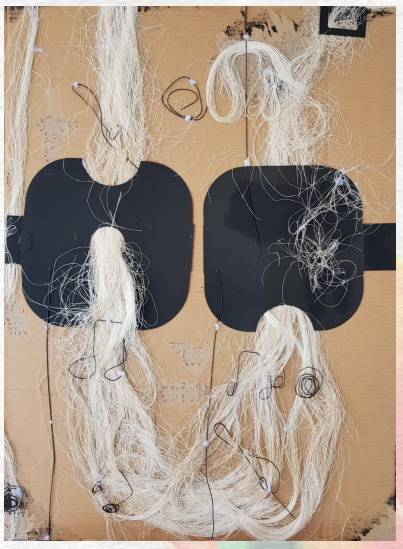

ORIGINAALSUSE AUHIND / ORIGINALITY AWARD

SOFIA SIZOVA

12 aastane / years old

Kool/School – Ahtme Kunstide kool
Eesti / Estonia
Õpetaja/Teacher – Marina Melnik

ORIGINAALSUSE AUHIND / ORIGINALITY AWARD

ANNELY BLAŠKO

13 aastane / years old

Kool/School – Ahtme Kunstide kool
Eesti / Estonia
Õpetaja/Teacher – Irina Anissimova

PARIM AKVARELL / THE BEST AQUARELLE

ISLA TOIVONEN

9 aastane / years old

Kool/School – Hämeenlinna visuaalsete kunstide kool, Soome / Visuaalisten taiteiden koulu AIMO (Finland)
Õpetaja/Teacher – Maria Kaisa Hast ja Anni Honkajuuri

II GRUPP / GROUP II
14-17 aastased / years old

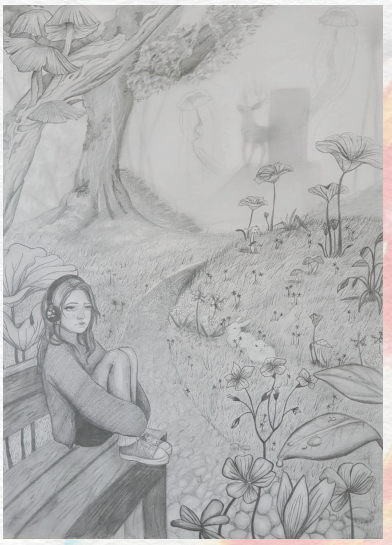

I KOHT / 1st PLACE
JANNE LAPIN
17 aastane / years old
Kool/School – Pärnu Kunstide kool
Eesti / Estonia
Õpetaja/Teacher – Kristel Pajos

I KOHT / 1st PLACE
ALISA VERNIDUB
14 aastane / years old
Kool/School – Kohtla-Järve Kunstide Kool
Eesti / Estonia
Õpetaja/Teacher – Viktoria Krivoglazova

II KOHT / 2nd PLACE
ALJONA VERNIDUB
14 aastane / years old
Kool/School – Kohtla-Järve Kunstide kool
Eesti / Estonia
Õpetaja/Teacher – Viktoria Krivoglazova

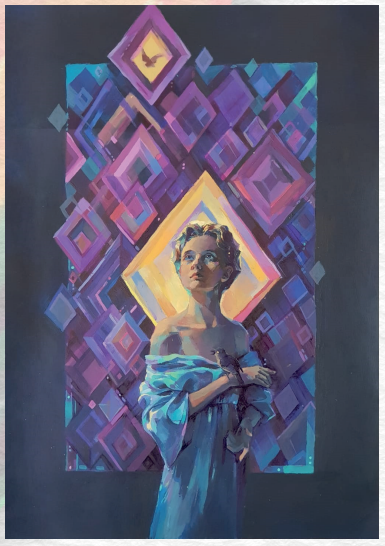

II KOHT / 2nd PLACE
KIRKE KIRT
18 aastane / years old
Kool/School – Pärnu Kunstide kool
Eesti / Estonia
Õpetaja/Teacher – Kristel Kallau

III KOHT / 3rd PLACE
ANETE RAJASTE
14 aastane / years old
Kool/School – Taebla kooli kunstiring
Eesti / Estonia
Õpetaja/Teacher – Kristel Tereping

III KOHT / 3rd PLACE

ALESJA ISKHAKOVA

15 aastane / years old

Kool/School – Narva Kunstikool

Eesti / Estonia

Õpetaja/Teacher – Irina Sopina

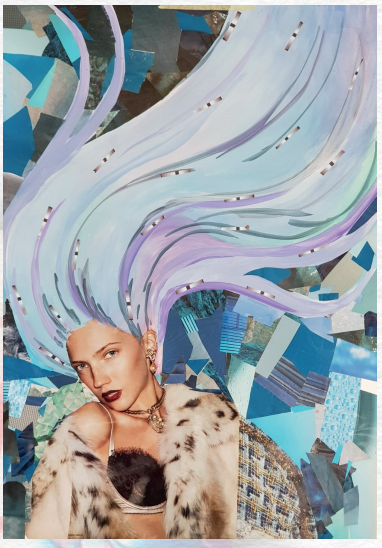

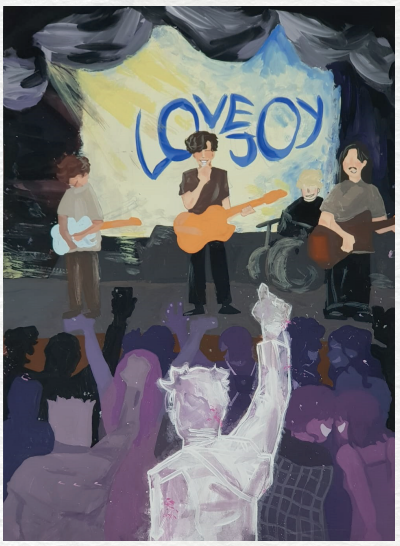

MEISTERLIKKUSE AUHIND / AWARD OF MASTERY

ALEKSANDRA LEONTJEVA

14 aastane / years old

Kool/School – Kohtla-Järve Kunstide kool

Eesti / Estonia

Õpetaja/Teacher – Viktoria Krivoglazova

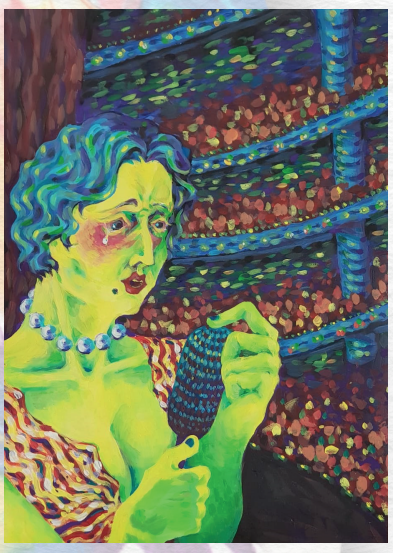

ORIGINAALSUSE AUHIND / ORIGINALITY AWARD

MARIANNA KIVONEN

16 aastane / years old

Kool/School – Kohtla-Järve Kunstide kool

Eesti / Estonia

Õpetaja/Teacher – Viktoria Krivoglazova

ORIGINAALSUSE AUHIND / ORIGINALITY AWARD

KSENIA HANSMAN

14 aastane / years old

Kool/School – Ahtme Kunstide kool

Eesti / Estonia

Õpetaja/Teacher – Marina Melnik

ERGUTUSAUHIND / INCENTIVE PRIZE

MILANA KONOŠ

14 aastane / years old

Kool/School – Narva Kunstikool

Eesti / Estonia

Õpetaja/Teacher – Irina Sopina

NÄITUSEST OSAVÕTJATE NIMEKIRI
LIST OF EXHIBITION PARTICIPANTS

LÄTI / LATVIA

TUKUMS, TUKUMS ART SCHOOL
1. NORA DOBELE 13 a.
Õp. Sigita Sternberga

EESTI / ESTONIA

TALLINN, HUVIKESKUS KULLO
1. HELENA LEE TAMM 16 a.
Õp. Karola Kaugema
2. HELENA VOLK 10 a.
Õp. Karola Kaugema
3. SOFIA MARGARET TRUMAN 12 a.
Õp. Karola Kaugema
4. ERIN KAMPUS 15 a.
Õp. Karola Kaugema

PÄRNU KUNSTIDE KOOL
1. NORA KALLAU 14 a.
Õp. Kristel Pajos
2. HEIDI JOHANNA TAMM 12 a
Õp. Ann Ojamaa

VALGUTA LASTEAED-ALGKOOL
1. HELERIN PEETSMANN 12 a
Õp. Martiina Viil
2. LISSANDRA LIPLAP 12 a.
Õp. Martiina Viil
3. NATALY RÄBIN 12 a
Õp. Martiina Viil

TAPA MUUSIKA- JA KUNSTIKOOL
1. ANN ELISBETH SANG 18 a.
Õp. Liina Kald
2. ELIISE MAKRJAKOV14 a.
Õp. Katrin Leete
3. KATERYNA KIRILLOVA 10 a.
Õp. Renee Aua
4. LOVIISE LAOS 12 a.
Õp. Renee Aua
5. MIRELL BEATRICE KÄHARI 8 a.
Õp. Renee Aua
6. OLESJA SKRÕPAK
Õp. Liina Kald
7. JEKATERINA VIGLINA
Õp. Renee Aua

LÄÄNE-HARJU MUUSIKA JA KUNSTIDE KOOL
1. HANNA RÄSTAS 11 a.
Õp. Karin Treufeldt
2. HANNA MAIE ROMANDI 9 a.
Õp. Karin Treufeldt

NARVA KUNSTIKOOL
1. JELIZAVETA PUHTEJEVA 15 a.
Õp. Anatoli Romanov
2. KARINA KARPETŠENKOVA 15 a.
Õp. Šamil Alijev
3. MARIA BELOVA 9 a.
Õp. Irina Sopina
4. EVELINA VLASOVA 12 a.
Õp. Irina Sopina
5. MILANA KONOSH 12 a.
Õp. Irina Sopina
6. MAYYA CHEBERYA 15 a.
Õp. Irina Sopina
7. ANTONI GOLUBTSOV 14 a.
Õp. Irina Sopina
8. VASSILINA DJAKOVA 14 a.
Õp. Irina Sopina
9. EMILI ŠABANINA 14 a.
Õp. Irina Sopina

SILLAMÄE HUVI- JA NOORTEKESKUS „ULEI“
1. VIOLETTA STUPNIKOVA 16 a.
Õp. Igor Lukjanov
2. JELIZAVETA HARTŠEVA 13 a.
Õp. Igor Lukjanov

AHTME KLUBI KUNSTISTUUDIO ALGUS
1. ARTJOM STRUŽIA 13 a.
Õp. Ljubov Medvedtšikova
2. ALEKSANDRA RIESEN 10 a.
Õp. Ljubov Medvedtšikova
3. MIA AGA 9 a.
Õp. Ljubov Medvedtšikova
4. ARINA SMIRNOVA 10 a.
Õp. Ljubov Medvedtšikova

KOHTLA-JÄRVE KOOLINOORTE LOOMEMAJA KUNSTIRING
1. FAINA MIHHAILOVA 8 a.
Õp. Tamara Khandeshina
2. ZLATA PARFEJEVA 8 a.
Õp. Tamara Khandeshina

KOHTLA-JÄRVE KUNSTIDE KOOL
1. SOFIA STAROGOROTSEVA 10 a.
Õp. Olga Žarkova
2. MARIA MAKHOVA 13 a.
Õp. Olga Žarkova
3. VALERIA KOZLOVA 10 a.
Õp. Olga Žarkova
4. DAJANA BELOVA 10 a.
Õp. Olga Žarkova
5. MARIA ŽAVORONKOVA 12 a.
Õp. Olga Žarkova
6. ANASTASSIA JEGEREVA 10 a.
Õp. Olga Žarkova
7. MIHHAIL TŠETŠET 13 a.
Õp. Olga Žarkova
8. JANIKA REGO 15 a.
Õp. Olga Žarkova
9. ULJANA KUZMINA 16 a.
Õp. Olga Žarkova
10. ŽÄHRA IBRAHIMOVA 12 a.
Õp. Viktoria Krivoglazova
11. ULJANA NIKITINA 13 a.
Õp. Viktoria Krivoglazova
12. DARIA MAKAROVA 14 a.
Õp. Viktoria Krivoglazova
13. ALEKSANDR VAŠTŠENKO 15 a.
Õp. Viktoria Krivoglazova
14. OLGA VASSILJEVA 13 a.
Õp. Viktoria Krivoglazova
15. TUULI ABEL 10 a.
Õp. Aarne Hanni

AHTME KUNSTIDE KOOL
1. KAROLINA LUKJANOVITŠ 12 a.
Õp. Irina Anissimova
2. AGELINA LUKJANOVITŠ 12 a.
Õp. Irina Anissimova
3. VIOLETTA LEVSHINA 12 a.
Õp. Irina Anissimova
4. AMELIE JEKIMOVA 11 a.
Õp. Irina Anissimova
5. SOFIA BROWN. 14 a.
Õp. Irina Anissimova
6. AKIM JOLKIN 13 a.
Õp. Irina Anissimova
7. KSENIA HANSMAN 14 a.
Õp. Marina Melnik
8. MARIANNA SVEŽOVA 15 a.
Õp. Marina Melnik
9. KIRILL ÄRI 12 a.
Õp. Marina Melnik
10. VELINA VEDERNIKOVA 12 a.
Õp. Marina Melnik
11. ANASTASSIA ALJAMSOVA 11 a.
Õp. Olga Ratsõborskaja
12. VERONIKA VESKE 12 a.
Õp. Olga Ratsõborskaja
13. STEFAN SILM 11 a.
Õp. Olga Ratsõborskaja
14. NIKA KABILOVA 11 a.
Õp. Olga Ratsõborskaja
15. ALINA STANISLAVOVA 10 a.
Õp. Aleksandr Dikushenko
16. KSENIA TSJUPA 10 a.
Õp. Aleksandr Dikushenko
17. DARINA SERGEJEVA 10 a.
Õp. Aleksandr Dikushenko
18. MILANA LEONOVA 10 a.
Õp. Aleksandr Dikushenko
19. VIKTORIA SPIRIDONOVA 9 a.
Õp. Sergei Lotsmanov
20. MARJANA OSSIPOVA 9 a.
Õp. Sergei Lotsmanov
21. VASILISA ZUBKOVA 11 a.
Õp. Marina Melnik

KONKURSI SPONSORID/CONTEST SPONSORS:

KOHTLA-JÄRVE LINNAVALITSUS
KOHTLA-JÄRVE LINNAVOLIKOGU
www.kjlv.ee

EESTI KULTUURKAPITAL

Eesti Kultuurkapital,
Ida-Virumaa ekspertgrupp
www.kulka.ee

TRIEST-VAL

TRIEST – VAL AS

TESTONA OÜ

TESTONA OÜ

VKG

VIRU KEEMIA GRUPP AS
www.vkg.ee

VESBOARD OÜ
www.vesboard.ee

BÜROO MAAILM

BÜROOMAAILM
www.byroomaailm.ee

KONKURSI KORRALDAJA / ORGANISER OF CONTEST

AHTME KUNSTIDE KOOL
Jaaniku 11, 31025 Kohtla-Järve, ESTONIA
e-mail: info@ahtmekk.ee www.ahtmekk.ee